Чорні жнива України: Пам'ять про Голодомор

Скорбота, стійкість та збереження історичної пам'яті крізь символізм вогню та зерна.



Група СК-21
Викладач-куратор Федьків О.

Gemini Notebook

Пшениця та Вогонь: Два виміри української долі

Колосок. Споконвічний символ родючості, життя та мирної праці, який тоталітарна система перетворила на знаряддя геноциду та причину смерті.

Свічка. Символ глибокої скорботи та крихкості людського буття, але водночас — незгасної пам’яті, стійкості та світла істини, що пробивається крізь темряву.



Ціна одного життя — п’ять колосків

Серпень 1932 року: Ухвалення постанови, що забороняла збирати навіть залишки врожаю на полях.

Покарання: Розстріл або 10 років таборів за кілька жмень зерна, знайдених у кишені.

Суть трагедії: Штучний голод був не наслідком неврожаю чи природної катастрофи, а цілеспрямованим інструментом геноциду українського народу.



Gemini Notebook

Жнива без надії

«Там, де мала родити земля, посіяли смерть».

Зів’ялі соняшники, що схилили голови, та виснажені тіла на цьому полотні є віддзеркаленням мільйонів українців, які стали жертвами тоталітарного режиму. Мистецтво фіксує нестерпний біль і відчай, які неможливо повною мірою висловити жодними історичними документами чи статистикою.

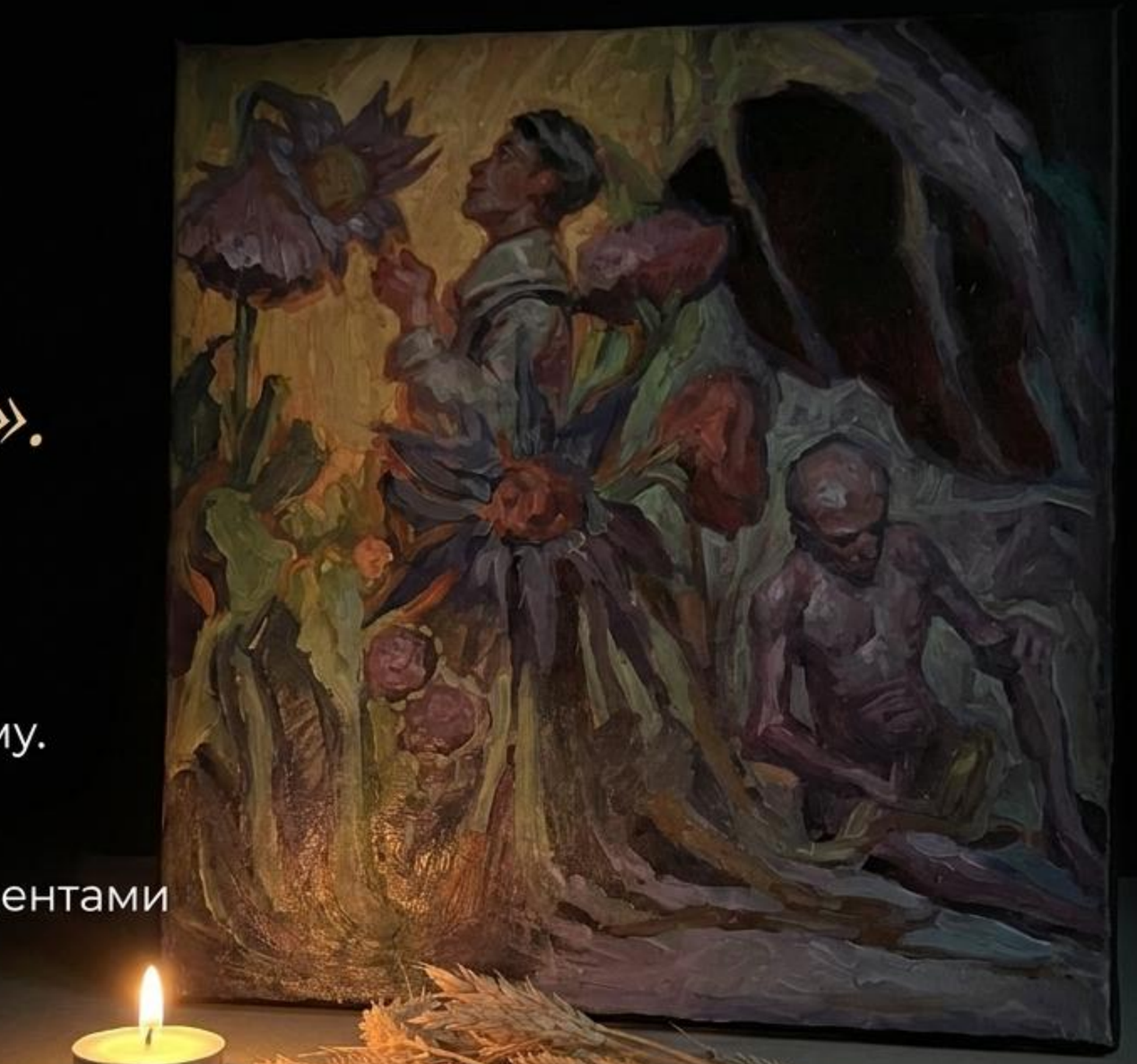

Gemini Notebook

Трансформація смислів: Від зерна до попелу

	Природне призначення	Тоталітарна реальність	Наслідок
Зерно	Джерело харчування та життя	Жорстко конфіскований ресурс	Причина масової голодної смерті
Земля	Годувальниця, основа добробуту	Зона ізоляції (режим «чорних дошок»)	Безмежна масова могила
Людина	Вільний господар на своїй землі	Таврований "ворог народу" (куркуль)	Жертва спланованого геноциду

Gemini Notebook



Персональний вимір пам’яті

Пам’ять про Голодомор не є абстрактним параграфом у підручнику. Вона живе в родинних історіях, у шепоті та мовчанні старших поколінь. Свічка в долонях — це особистий маніфест того, що кожне втрачене ім’я та кожне забране життя має бути згадане. Ми дбайливо бережемо цей вогонь, аби символічно зігріти душі тих, хто пішов у холодну вічність непохованим.

Gemini Notebook



Вогонь, що не вдалося загасити

Головною метою Голодомору було не просто фізичне знищення, а остаточне стирання української ідентичності, волі та опору. Але нація вистояла.

Так само, як це яскраве полум'я прорізає найгустішу темряву, дух народу прорвався крізь десятиліття жорстких заборон та примусового мовчання.
Наша сьогоднішня стійкість — це наша головна перемога над забуттям.

Викладач-куратор Федьків Олександр

Gemini Notebook

Передача естафети пам'яті

Усвідомлення

Міжнародне визнання Голодомору актом геноциду. Це утвердження історичної справедливості на світовому рівні.

Відповідальність

Дослідження та збереження правди. Це обов'язок нашого покоління та академічної спільноти (зокрема, робота нашої групи СК-21).

Запобігання

Розуміння того, що непокаране зло завжди прагне повернутися. Наша пам'ять сьогодні є найпотужнішою зброєю проти сучасних екзистенційних загроз.

Gemini Notebook

Запали свічку пам’яті

Кожна четверта субота листопада.



Де б ви не були, запаліть свою свічку у вікні. Нехай це світло стане символом того, що ми пам’ятаємо кожне втрачене життя.

Gemini Notebook

Пам’ятаємо. Сумуємо. Перемагаємо.

Gemini Notebook